台中出發-泰北雙城 5 日

適用日期：1/24 至 6/25
(含購物一站)

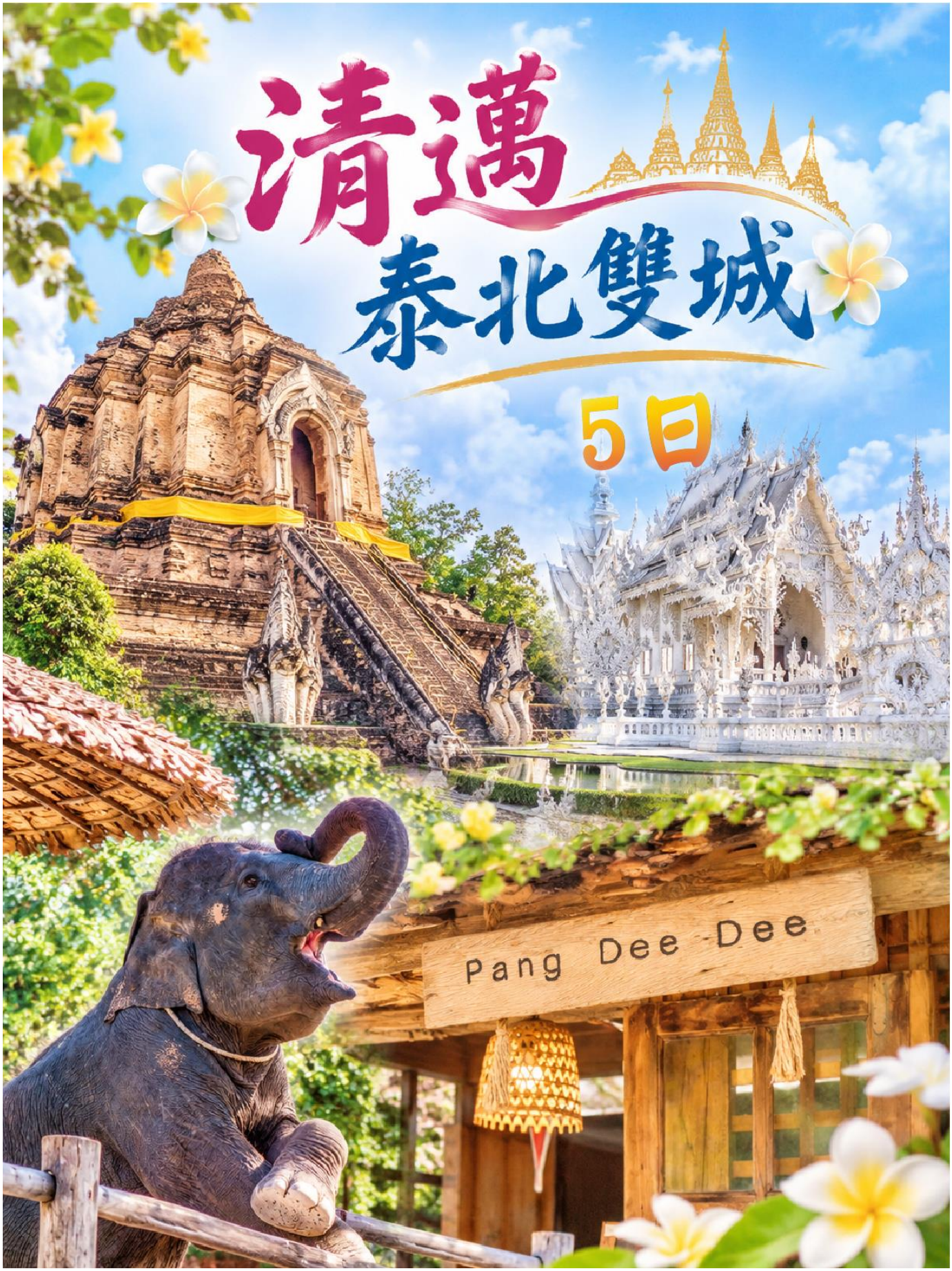

Baisirimaya Hotel Chiangmai（清邁拜斯里瑪雅酒店）

位於清邁昌普區，鄰近尼曼明路及瑪雅購物中心，地理位置便利，是探索清邁市區的舒適住宿選擇。飯店融合現代設計與蘭納泰式風格，客房寬敞明亮，部分房型可欣賞城市或山景，營造悠閒自在的住宿氛圍。館內設有餐廳、游泳池、健身設施及會議空間，並提供停車服務，無論是休閒度假或團體旅遊，都能享有舒適便利的住宿體驗。客房內部採用現代蘭納風格融合裝飾，舒適宜人，令人放鬆身心。飯店設施齊全，包括餐廳、游泳池、會議室和旅遊諮詢處。


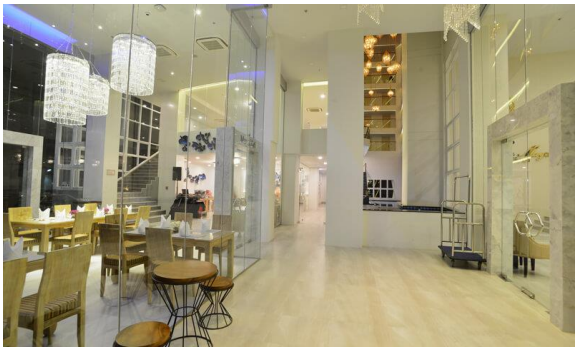
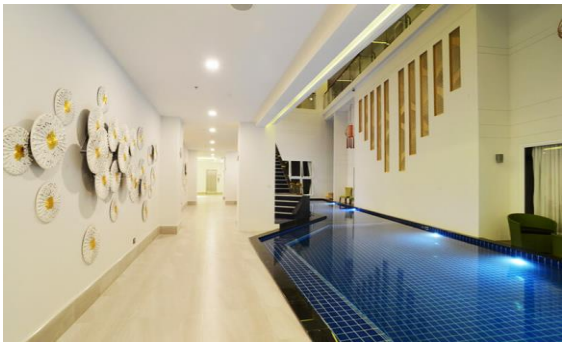

M Boutique(清萊 M 精品度假村)

位於泰國清萊市區，周邊環境清幽，遠離市中心的喧囂，營造悠閒舒適的度假氛圍。飯店以現代簡約風格打造，客房設計雅緻，空間寬敞明亮，提供舒適的住宿環境。館內設有戶外游泳池、健身房、餐廳及花園休憩空間，旅客可在泳池畔享受悠閒時光，或於綠意環繞的環境中放鬆身心。飯店亦提供免費無線網路及停車服務，兼顧便利與舒適，是清萊旅遊期間享受自在住宿時光的理想選擇。

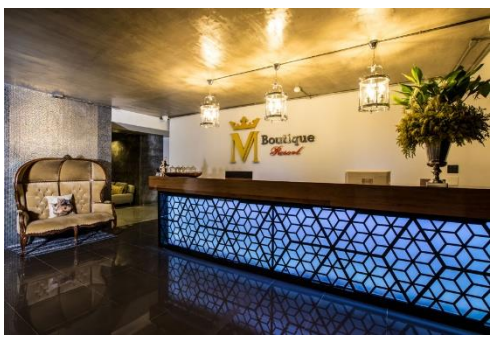




暫定航班資訊-最終航班以航空公司公告為準

航空公司	航班編號	起飛城市	出發時間	抵達城市	抵達時間
泰越捷	VZ3771	台中 RMQ	17:50	清邁 CNX	20:50
	VZ3770	清邁 CNX	12:20	台中 RMQ	16:50

第一天 Day1

台中機場 / 清邁

今日搭乘豪華客機，飛往泰國第二大城市─清邁。【清邁】泰國第二大城市。清邁建成至今雖有七百多年，可惜許多古蹟卻多有殘破，同時亦還保留有許多的文化遺產，又有藝術建築之寶殿堂的稱謂。城內名勝古蹟遍佈，林陰小街，曲徑幽深，廟宇，寶塔林立，護城河水清見魚游，碧波盪漾，煞是宜人。清邁建成至今雖有七百多年，可惜許多古蹟卻多有殘破，同時亦還保留有許多的文化遺產，又有”藝術建築之寶殿堂”的稱謂。

	X		X		機上簡餐
	Baisirimaya Hotel Chiangmai 或Brique Hotel Chiang Mai 或AE LANA或 The Raintree Hotel 或同級				

第二天 Day2

蘭納古城之旅: 建都三王紀念像+大塔寺+水果街 → 清邁前往清萊 → 溫泉休息站 →龍坤藝術廟(又名白廟) WAT RONG KHUN → 清萊藍廟

【蘭納古城之旅】



安排各位貴賓來趟古城之旅，起點：從古城三王銅像開始，往清邁古城西門處出發，由遠而近的觀看清邁著名寺廟之一的帕刑寺，經過古城的西門（花園門），順著護城河往南方向前進，到達城堡區停車拍照或品嘗水果，再經過南門，清邁南門傳統市場，再次進入古城，到達大塔寺參觀，再順著往東門的道路前進，經過東門廣場，離開護城河城內，到達傳統水果街，順著濱河到達濱河大橋結束精彩的市區觀光之旅。

清邁溫泉休息站是一處旅途中放鬆的好去處，以天然溫泉聞名。遊客可體驗足湯，讓溫熱泉水舒緩疲勞，還能品嚐特色「溫泉蛋」，感受獨特滋味。環境清幽，被綠意環繞，設有涼亭與座位，適合休憩小憩。休息站內也有伴手禮店與小吃攤，提供在地特色商品與點心，讓旅人不僅能放鬆身心，也能帶回清邁的美好記憶。

【龍坤藝術廟(白廟)】



龍坤藝術廟（Wat Rong Khun），又稱「白廟」，是清萊最具代表性的地標之一，由泰國藝術家 Chalermchai Kositpipat 精心設計建造。整座寺廟以純白為主色，象徵佛陀的純潔，並鑲嵌無數銀色鏡片，讓建築在陽光下閃耀奪目，宛如童話般夢幻。白廟不僅是宗教場所，更是一件融合傳統佛教意涵與現代藝術元素的獨特藝術品。走進寺廟，映入眼簾的是象徵人類輪迴與善惡抉擇的雕塑與壁畫，既莊嚴又充滿創意，令人深思。寺廟周邊還有精緻的藝術裝置與景觀，值得細細品味。龍坤藝術廟以其震撼視覺與深刻寓意，成為旅人到訪清萊時必遊的文化藝術聖地。

【清萊藍廟】



清萊藍廟（Wat Rong Suea Ten），以其夢幻的藍色外觀而聞名，是清萊近年崛起的熱門景點。整座寺廟以深邃的藍色為主調，象徵智慧與慈悲，搭配金色與白色的細緻雕飾，營造出莊嚴卻不失華麗的氛圍。藍廟由藝術家 Phuttha Kabkaew 設計，他曾是白廟設計師 Chalermchai 的弟子，將傳統佛教元素與現代藝術風格巧妙結合，打造出獨一無二的藝術殿堂。步入殿內，巨大的白色佛像在藍色背景襯托下更加莊嚴神聖，周圍壁畫以繁複細緻的筆觸描繪佛教故事，令人目不暇給。寺廟內外皆適合拍照取景，尤其在陽光照耀下更顯瑰麗奪目。清萊藍廟不僅是一座佛教聖地，更是一場視覺與心靈的雙重饗宴，是旅人不可錯過的文化藝術亮點。

	酒店內用餐		米其林宮廷料理		河畔餐廳泰式料理
	M Boutique 或 MARYO 或 KHAM THANA 或 PHUAFAWARI 或同級				

第三天 Day3

金三角國家公園 :乘船暢遊湄公河一覽三國的邊境→鴉片之家原始館 HOUSE OF OPIUM →金三角天空玻璃棧道 →清萊返回清邁→清邁夜市 CHIANG MAI NIGHT PLAZA

【金三角坐船遊湄公河】



金三角坐船遊湄公河是探索泰國、緬甸與寮國三國交界的獨特體驗。乘船沿著滔滔湄公河前行，兩岸風光盡收眼底，一邊是泰國的山林村落，一邊則可遠眺寮國的純樸景色，還能瞥見緬甸的邊境風貌。隨著船隻行駛，導遊會介紹金三角的歷史與文化，從昔日的鴉片貿易到今日的觀光轉型，讓人更深入理解這片土地的故事，金三角湄公河遊船融合自然景致與文化歷史，是到訪清萊時不可錯過的精彩行程。

【鴉片之家(原始館)】



鴉片之家(原始館)位於清萊金三角地區，是一處深入了解東南亞鴉片歷史與文化的重要景點。這裡以博物館形式呈現，透過實景展示、文物收藏與多媒體互動，生動描繪昔日金三角地區的鴉片種植、貿易與社會影響。館內陳列許多與鴉片相關的器具與歷史照片，讓人清楚看見鴉片如何在當時改變人們的生活與命運。除了揭露鴉片的黑暗歷史，鴉片之家也強調戒除與防治的重要性，提醒世人吸取歷史教訓，珍惜當下的和平與安定。雖為舊館，卻依然保有濃厚的歷史氛圍，是了解金三角真實過往的必訪之地。參觀其中，不僅是一次歷史回顧，更是一場反思人性與社會的深刻體驗。

【金三角天空玻璃棧道】



清萊天空步道（Chiang Rai Skywalk）是欣賞湄公河與寮國風光的最佳地點之一，位於清萊靠近金三角的區域。天空步道以透明強化玻璃打造，懸空伸出於山谷與河流上方，腳下即是壯闊的湄公河景致，行走其上彷彿漫步雲端，既刺激又浪漫。天氣晴朗時，遊客可遠眺泰國、寮國與緬甸交界的壯麗景色，將壯闊邊境風光盡收眼底。夕陽時分更是攝影愛好者的天堂，金色的陽光灑落在河面與群山之間，營造出夢幻般的景象。清萊天空步道不僅是一個挑戰膽量的地標，更是一處結合自然與人文的觀光亮點，帶來驚艷與難忘的旅遊體驗。

【清邁夜市】



清邁夜市是清邁最具人氣的夜間景點之一，每到夜幕低垂，街道便化身為燈火通明、人潮鼎沸的熱鬧市集。夜市攤位種類繁多，販售當地手工藝品、服飾、包包、飾品及特色紀念品，是挑選伴手禮的好去處。除了購物，這裡更是美食天堂，琳瑯滿目的泰式小吃、海鮮燒烤、甜品與飲品，讓人目不暇給。遊客可邊品嚐在地美味，邊欣賞街頭藝人的表演，沉浸於熱情洋溢的氛圍之中。清邁夜市不僅展現城市的文化活力，也是旅人感受當地生活魅力的最佳場所，在熱鬧喧嘩的街道上，渡過一個異國城市暖暖的夜。

	酒店內用餐		金三角餐廳		逛街自理
	Baisirimaya Hotel Chiangmai 或Brique Hotel Chiang Mai 或AE LANA或 The Raintree Hotel 或同級				

第四天 Day4

特產巡禮(乳膠) → 大象咖啡廳(每人一杯飲料、一袋芭蕉餵食大象）→清邁藍廟 WAT BAN DEN→IG 打卡點天使瀑布仙境 DANTEWADA → MAYA 百貨+尼曼商圈

【乳膠展館】

走進乳膠睡眠體驗館，彷彿踏入一個為身心打造的舒壓天地。這裡展示多款以天然橡膠製成的枕頭、床墊與寢具，強調透氣、抗菌與支撐力佳等優點。現場還能實際試躺各種不同硬度與形狀的床墊與枕頭，幫助選出最適合自己體型與睡眠習慣的產品。不論是旅途中稍作放鬆，還是為家人選購健康好眠的好物，都是不容錯過的一站。

【大象咖啡廳-(每人一杯飲料、一袋芭蕉餵食大象）】結合咖啡時光與大象互動體驗，讓旅客在悠閒的氛圍中近距離欣賞大象的可愛模樣。園區周圍綠意盎然，搭配自然景觀與舒適的休憩空間，旅客可以一邊品嚐咖啡、享用美食，一邊感受泰國獨特的大象文化。無論是拍照打卡、享受悠閒時光，或是留下與大象相遇的難忘回憶，都是清邁旅途中充滿趣味的特色體驗。



【清邁藍廟】

清邁藍廟（Wat Ban Den）是泰國北部最具特色的佛寺之一，以壯麗的藍色建築群而聞名，建於佛歷 2437 年，被當地人稱為藍廟，歷史可比著名的黑廟、白廟還要久遠哦！。寺廟位於清邁近郊山谷中，佔地遼闊，融合傳統蘭納風格與鮮明的藍色調，營造出莊嚴卻又夢幻的氛圍。主殿屋脊高聳，雕刻精緻，搭配金色點綴，呈現出奢華典雅的美感。寺內供奉著莊嚴的佛像，四周分布多座小型佛殿與佛塔，各具特色，象徵不同的生肖與守護力量。藍廟的設計不僅展現藝術之美，更承載著佛教深厚的文化與信仰內涵。走進廟區，能感受到寧靜祥和的氛圍，無論是朝聖祈福，還是單純欣賞建築之美，都能帶來心靈上的平靜。清邁藍廟以其宏偉與獨特，成為旅人探索清邁文化時不可錯過的景點。



【天使瀑布仙境 DANTEWADA】

園區被劃分成多個區域，從入口處可以前往主餐廳，也可以繞著它走到第一個瀑布。遵循此路徑將引導您進入神秘的迷霧「森林」！ 當薄霧很濃的時候，甚至只能看到前面幾英尺。有趣的是，迷霧森林中有個山洞！內有鐘乳石和佛像。穿過薄霧“森林”後就是個晴朗天空和藍色瀉湖水域的瀑布。湛藍的河水是如此誘人。當您繼續前往下一個區域時，會漸漸被一片美麗花園所簇擁，其中也貼心為您設置石頭方便採景拍攝。 還有一個華麗的花田，在那您可以爬上大石頭平臺，前方的花園與花園後邊高聳的人造山與瀑布的雄偉壯闊盡收眼底！



【MAYA 百貨+尼曼創意購物街】



MAYA 百貨與寧曼一號創意購物街是清邁時尚與文創的代表，結合購物、美食與藝術，成為年輕旅人必訪的潮流地標。MAYA 百貨位於寧曼路核心地段，外觀設計現代感十足，館內匯聚國際品牌、流行時尚與美食餐廳，更設有電影院與空中酒吧，夜晚能俯瞰清邁市區燈火，氛圍浪漫迷人。而緊鄰的寧曼一號創意購物街，則以獨特的小店與文創風格聞名，集合手作工藝、設計品牌、特色咖啡館與畫廊，展現濃厚的藝術氣息。漫步其中，既能享受購物樂趣，也能感受清邁年輕世代的創意活力。無論是時尚購物、品味美食，或是尋找文青靈感，MAYA 百貨與寧曼一號都能滿足旅人多元的需求，為清邁之旅增添繽紛色彩。

	酒店內用餐		泰式火鍋老火鍋+每人一顆椰子+DIY 椰奶章魚燒		米其林黑森林或虹橋餐廳
	Baisirimaya Hotel Chiangmai 或 Brique Hotel Chiang Mai 或 AE LANA 或 The Raintree Hotel 或同級				

第五天 Day5

清邁 / 台中機場

享用完美味早餐後，收拾好行囊，帶著滿滿的回憶與笑容，準備踏上返程之路。專車將載您前往清邁國際機場。短短數日的旅程，留下滿滿的感動與美麗畫面，無論是古城的文化底蘊、壯麗的自然風光，還是與當地人交流的溫暖時刻，都將成為一段難以忘懷的回憶。抵達台中機場後，結束這趟充滿驚喜與感動的泰北清邁假期，帶回的不僅是滿滿的紀念品，更是深藏心底的美好時光。

	酒店內用餐		機上簡餐		X
	溫暖的家				

註 1：以上行程順序僅供參考，詳細安排視當地交通狀況為準。

註 2：行程於國外如遇塞車時，請貴賓們稍加耐心等候。如塞車情形嚴重，而會影響到行程或餐食的安排時，為維護旅遊品質及貴賓們的權益，我們將為您斟酌調整並妥善安排旅遊行程，敬請貴賓們諒解。

》團體及小費說明

▲本行程最低成團人數為 10 人（含）、最高團體人數為 36 人（含），當地配備專業導遊解說行程，15 人（含）以上另派台灣專業領隊隨團服務。若當團人數不足 15 人以上同意出發，則台灣將不派領隊隨行，改以 MINI TOUR 行態進行，並由外站中文導遊於當地機場接機並提供全程旅遊服務。

▲本行程僅適用本國人(持中華民國護照)參團有效，本公司並保留最終承接訂單與否之權利。

▲本行程以團體模式作業，行程中恕不接受脫隊要求。

▲所有活動如不參加均無法退費，亦不可轉讓。

▲遊覽車：10~14 人使用 29 座車，15~24 人使用 35 座車，25 人以上使用 45 座車。

▲小費：在國外大多數的服務業從業人員為無底薪制，「小費」 即成為他們主要的收入來源，以下就必要給予之小費供您參考：

◆本行程 16 人(含以上且加派領隊之團體，導遊+領隊小費以 NT 300 每人/每天為準。

◆本行程 10~15 人(含)無領隊隨團服務之團體，導遊小費 NT 300 每人/每天為準。

◆床頭小費：每間房間每天 20 泰銖

◆行李小費：每件行李每次 20 泰銖。

》機票規定及航空公司限制

▲泰越捷航空團體機位包含: 托運行李 20 公斤乙件，手提行李 7 公斤乙件。

▲泰越捷航空，團體機票開票後，不得辦理退票。(無退票價值)

▲本行程無法延長或縮短天數、更改航班及日期。

▲本行程使用之票種為團體機票，因此無法累積航空公司哩程數、不可事先指定座位或劃位。

》飯店說明

▲本優惠報價是以雙人入住一房計算，若遇單人房需補單人房差。

▲飯店及航班皆以最終確認以行前說明會資料為準。

▲旅客需求一大床或二小床、高或低樓層、吸煙或禁煙房、非邊間或連通房等等特殊需求，在不升等房 型且不增加售價之前提下，且最終之情況需於飯店現場辦理入住時使得確認，尚祈鑒諒。