

# 東方航空(台中出發)

成都. 樂山大佛. 都江堰水利工程. 中國古羌城. 牟尼溝. 九寨溝. 黃龍.

## 熊貓基地(動車版) 風情八天

四川省~簡稱川或蜀，是中華人民共和國西南地區一個省份，省會及最大城市是成都市。有「天府之國」之稱。位於長江上游，由四川盆地和川西高原山地兩大部分組成，全省人口絕大部分都聚居在四川盆地。常住總人口 8374 萬人。



### 住 用心挑選的酒店

#### 天府空港悅享飯店(準)\*\*\*\*\*

坐落於成都天府國際機場的中心區域，飯店主體與 T1、T2 航廈、GTC 綜合交通中心無縫相連，設有專門的自助值機及行李託運服務點，為您提供最便捷的出行體驗。飯店設施先進、配套完善。中餐、西餐、自助餐、國宴、酒宴、茶飲等特色風味餐飲百花齊放。恆溫泳池、健身中心、瑜珈室、康體、棋牌等設施一應俱全。飯店配套的天府空港國際會議中心設置有可同時接待 800 人的大、小多功能廳 2 個，階梯會議室 1 個以及商務會議室 4 個，全方位滿足您的會務需求。天府空港悅享飯店秉承特有的機場特色服務和金鑰匙國際標準服務，是您在成都天府國際機場過夜留宿的不二選擇。。**2021 年開業、房間數量 (間): 524。**

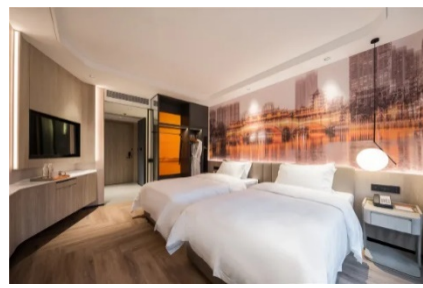

### 都江堰融創堇悦酒店★★★★★

酒店坐落於成都後花園——三遺之城都江堰，地理位置優越，交通便利。左伴世界灌溉工程遺產“天府之源”都江堰；右臨世界文化遺產地“道教聖地”青城山脈；背靠世界自然遺產國寶之家“熊貓谷”以及財神山“趙公山”（趙公山，出處可追溯至先秦時期的《山海經》，山形似八卦，傳說中財神爺趙公明歸隱處，是青城“洞天福地”的福地所在），面朝長江支流“岷江流域”，黑石河從酒店羣之間穿流而過，倚山傍水，自然環境得天獨厚。**2021年開業、房間數量（間）：460。**

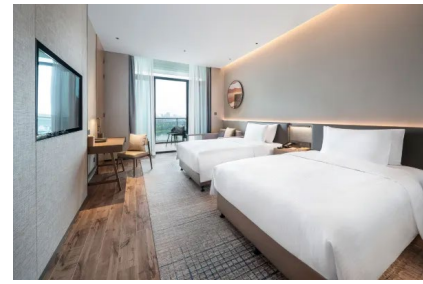
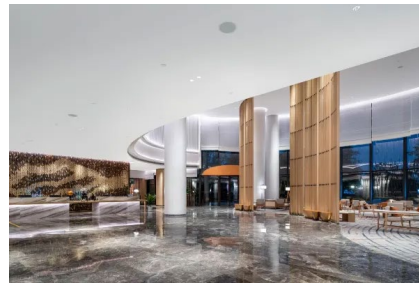

### 茂縣國際飯店★★★★

飯店是一家商務型飯店，總建築面積2萬平方來，綠化面積超過5千平方米。飯店擁有各式舒適客房，多功能餐廳可同時接納6百人就餐，還有可容納100多人的大會議室和一個小型商務洽談室。此外，飯店設有茶坊、KTV、康樂中心、棋牌室等娛樂休閒設施，讓您在旅遊、商務之餘得到充分的休憩。**2002年開業、2016年裝修、房間數量（間）：237。**



### 九寨溝希爾頓花園酒店(準)★★★★★

飯店地處四川阿壩藏族自治州九寨溝漳扎鎮，背靠安寧祥和的中查村，寧靜悠遠，遺世獨立。這裡溝壑縱橫、空氣清新、牛鈴叮叮聲裡勤勞友好的藏家人於此生生不息。溫暖的太陽陪伴古老祥和的村寨，草場青翠、白雲悠悠，這裡是夢幻般的理想國。九寨綠髮希爾頓度假飯店讓賓客在暢享假期的同時，感受更多的藏文化及古藏族村落探索體驗。飯店配備兩百餘間客房，每間客房均擁有震撼心靈的森林與山地景觀。近2,732平方米會議及宴會設施，包括5個多功能會議室和910平方米的宴會廳以及1間貴賓接待室以及1間董事會議室，是綠色會議、生態科考教育團隊、高端獎勵團隊、高端觀光團隊、私密婚禮的避世之所。**2017年開業、2019年裝修、房間數量（間）：255。**

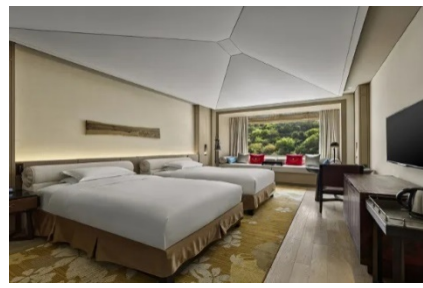

### 成都天府皇冠假日飯店★★★★

飯店的設計充分考慮到商務與休閒的需求，歐式的建築中囊括配置產全、裝飾時尚奢華的客房與套房，融合經典優雅格調與現代時尚設計先進的設施帶來便利、舒適的住宿體驗大宴會廳可直通地下停車場;所有公共區域提供wifi無線網絡與寬頻接入，擁有豪華健身中心，具有賞心悅目夜景星空的室內泳池。2023年開業、房間數量(間):415。

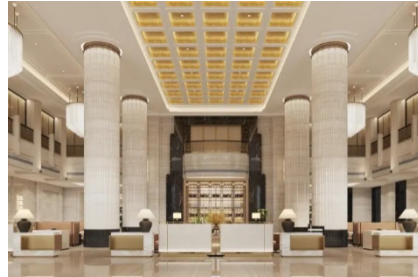

### 成都恆邦天府喜來登飯店★★★★

飯店由全球飯店室內設計翹楚 HBA 主持設計，在汲取郫都傳承精神和創客文化的同時，將品牌特色與成都的休閒文化充分融合。飯店擁有簡約時尚的豪華客房及套房，獨享尊崇的行政酒廊，五間餐廳及酒吧。行政樓層客房及所有套房房內配有雀巢膠囊咖啡機、戴森電吹風。所有套房配備丹麥 B&O 音響，所有客房均為賓客配置雞尾酒自助調製體驗台。2022年開業、房間數量(間):258。



## 質 我們堅持的品質

- 🌿 全程【無購物】完整體驗，讓您玩的盡興，零負擔!!
- 🌿 貼心安排:【全程 RMB 50~128 餐標】安排各地風味佳餚，讓您品嚐著名美食風味。

### ◆ 觀賞十四大景點:

- 🌿 黃龍溪古鎮。
- 🌿 遊船 樂山大佛。
- 🌿 都江堰水利工程 電瓶車。
- 🌿 仰天窩廣場自拍熊貓。
- 🌿 中國古羌城。
- 🌿 疊溪海子。
- 🌿 牟尼溝紫嘜瀑布。
- 🌿 松潘古城。
- 🌿 九寨溝風景區。

- ✿黃龍↑上行纜車↑電瓶車。
- ✿熊貓基地↑電瓶車。
- ✿寬窄巷子↑變臉秀。
- ✿太古裏步行街。
- ✿東郊記憶-文創園。

◆貼心安排：

- 安排三排椅(D7 黃龍🚗動車站~4 排椅)
- 全程每天礦泉水。

班機時間

起飛城市	抵達城市	航空公司	航班編號	出發時間	抵達時間
台中清泉崗機場	成都天府	東方航空	MU 828	18:00	21:05
成都天府	台中清泉崗機場	東方航空	MU 827	13:45	17:00

行程內容

**第 1 天** 台中清泉崗機場✈️成都天府機場

今天集合於機場，由領隊為您辦理登機手續，搭乘豪華客機，飛往有“天府之國”之稱的四川省省會—成都市。成都旅遊區是四川旅遊的核心地帶，同時也是四川省政治、經濟、文化的核心，“天府之國”—成都是西南地區最大的平原，總面積 1.26 萬平方公里，人口 1000 多萬。抵達後，專車接往酒店休息。



餐食	早🌞：貴賓自理	中🌞：貴賓自理	晚🌞：機上簡餐	宵夜 20(粥+點心~外賣送)
住宿	🏠🛏️*****成都天府悅享酒店或同級			

**第 2 天** 成都🚗黃龍溪古鎮(52 公里~1.2 時)🚗樂山(121 公里~2 小時)🚗遊船觀看樂山大佛(不上山)🚗都江堰(207 公里~2.8 小時)🚗都江堰水利工程↑電瓶車

【黃龍溪古鎮】古稱赤水，地處四川省成都市雙流區西南，總面積 50.4 平方千米。黃龍溪古鎮核心區由一湖兩河三寺七街九巷組成，有保存完好的民居七十六座，大院三座；有金華庵、三縣衙門和古戲臺等重點文物保護單位；有火龍、府河船工號子、漂河燈、打更等民間風俗文化。鎮內尚保存有傳統建築面積共 3.12 萬平方米，其中較具保護價值，特徵鮮明，結構良好的清代穿逗式木結構傳統建築 1.37 萬平方米。黃龍溪古鎮有保存完好的明、清民居建築群和深厚的民俗文化。



【樂山大佛遊江】又名凌雲大佛，位於四川省樂山市南岷江東岸凌雲寺側，瀕大渡河、青衣江和岷江三江匯流處。大佛為彌勒佛坐像，通高 71 米，是中國最大的一尊摩崖石刻造像。樂山大佛開鑿於唐代開元元年（713 年），完成於貞元十九年（803 年），歷時約九十年。樂山大佛和凌雲山、烏尤山、巨形臥佛等景點組成的樂山大佛景區屬於國家 5A 級旅遊景區，是世界文化與自然雙重遺產峨眉山-樂山大佛的組成部分。

**【都江堰水利工程】**是由秦國蜀郡守李冰為治理岷江水患率眾修建的大型水利工程，其工程採用無壩引水的形式，主要由魚水分水堤，飛沙堰溢洪道，寶瓶引水口三大主體工程組成。巧妙地利用了岷江出口的天然地勢和彎道水流規律，有效地解決了引水灌溉、洩洪排沙的問題構成了一套科學完整的。



餐食	: 酒店內	: 樂山風味 RMB 50	: 灌縣風味 RMB 80
住宿	*****都江堰融創董悅酒店或同級		

**第3天** 都江堰酒店 仰天窩廣場自拍熊貓 茂縣 中國古羌城 (111 公里~2.2 時) 茂縣酒店

**【仰天窩廣場自拍熊貓】**跟自拍熊貓一起自拍，還可以到南橋的盡頭看藍眼淚。自拍熊貓是一座巨型藝術品雕塑，由荷蘭藝術家弗洛倫泰因·霍夫曼送上，擺放在都江堰仰天窩廣場。這隻熊貓長 26 米、寬 11 米、高 12 米，重達 130 噸，悠閒自在的神態吸引了不少人前來拍照。仰天窩廣場還有不少小攤位，售賣各種可愛的紀念品。藍眼淚在南橋就可以看到。要是不想在古城那邊擠人的話，可以像我一樣在仰天窩廣場附近觀賞，一樣可以拍到不少美照。



**【中國古羌城】**主要由中國羌族博物館、非物質文化遺產傳習中心、羌文化廣場、羌王官寨、羌文化主題酒店、演藝中心、薩朗廣場、羌聖山、炎帝廣場、天礪、祭祀廣場、羌鄉古寨和停車場、彩虹雲梯、古羌城門、古羌城景觀支道、水系景觀、古羌磨房、古羌繩渡、古羌木橋、金銀路、水西路、金龜寨等景觀、景點及特色建築組成。城內第一道景觀首推羌王官寨，羌王官寨是歷代羌王及土司工作、學習和居家生活的地方，也是羌族王權、地位和高貴身份的象徵性建築。



餐食	: 酒店內	: 八成熟 RMB 50	: 酒店美味 RMB 80
住宿	*****茂縣國際飯店或同級		

**第4天** 茂縣 疊溪海子 (57 公里~1.2 時) 牟尼溝紮嘎瀑布 (86 公里~2 時) 松潘古城(不上城樓) 九寨溝酒店 (114 公里~2.7 時)

**【疊溪海子】**位於中國最大的羌族聚居地阿坝藏族羌族自治州茂縣境內，岷江上游岷山腳下，是世界自然遺產九寨溝、黃龍旅遊沿線一道獨特的風景線年 8 月 25 日疊溪發生 7.5 級地震，疊溪城中心部分在劇震發生的幾分鐘內幾乎筆直地陷落，呈單條直梯狀地震的下滑距離達 500—600 米。疊溪城及附近 21 個羌寨全部覆滅，四周山峰崩塌；堵塞岷江；形成 11 個堰塞湖，傷亡人數近萬人，這就是歷史上著名的“中國疊溪大地震”；疊溪海子就是由於這次大地震而形成，其最深處達 98 米，平均深度 82 米，蓄水量達 1.5 億立方米，湖面面積 350 多萬平方米，看著眼下這長達 12 公里的情邀海子。



**【牟尼溝】**以原始森林、飛瀑流泉為特色。扎嘎瀑布被譽為中國第一鈣華瀑布。此瀑布海拔 3270 米，瀑高 93.2 米，寬 35 米。上游是湖泊，下游為一串階梯式河床。上百個層層疊疊的鈣華環型瀑布玉串珠連，經三級鈣華台階跌宕而下，衝擊巨大鈣華面而形成朵朵巨大白花，瀑聲如雷，聲形兼備。二道海原始森林中分布著上千個大小不等、形態各異的高原堰塞湖和 溶洞、溫泉、草甸景觀。因其



中最大湖泊二道海得名。其他還有天鵝湖、石花湖、人參湖、珍珠溫泉湖等。湖水清澈透明，湖底鐘乳與湖畔奇花異草、綠柳青樹，在原始密林的襯托下，在陽光柔和的照耀下，繽紛奪目，變幻萬千。

【松潘古城~外觀】這是一座興盛于唐朝的古城，因當年長滿了參天的松柏而得名松州。青色的城牆圍繞著古城；遠處高大的城門，城門外的蒼山……目光所及之處，都給人一種時光交錯的感覺。



餐食	: 酒店內	: 松潘風味 RMB 50	: 中式合菜 RMB 80
住宿	***** (準) 九寨溝希爾頓花園酒店 或同級		

**第 5 天** 九寨溝 環保車 樹正溝 日則溝 則查窪溝

【九寨溝國家公園】搭乘園內的環保車，遊覽九寨溝的傳奇，它是岷山山脈一條縱深達 40 公里的溝谷，九寨溝因溝內原有居住九個藏族村寨而聞名，九寨溝是由翠海、疊瀑、彩林、煙雲、雪峰及奇異色彩的藏族風情所組成自然風韻仙境。九寨溝的景觀主要分布在樹正溝、日則溝、則查窪溝三條主溝內，這三條溝略成【人】字型，從羊峒口到諾日朗是樹正溝，從諾日朗到日則是日則溝，共長 30 公里；從諾日朗到東南的長海是則查窪溝，長約 18 公里。進入九寨溝後的第一個海子就是蘆葦海，再來遊覽火花海、樹正群海、樹正群海由二、三十個大小海子呈梯田狀群集而成。繼參觀犀牛海離開樹正寨往上行，便看到一座長約 2 公里，水深 18 米，海拔高度 2400 米的海子。樹正溝以海子小湖泊聞名，共有大小海子約 40 多個。日則溝景區是九寨溝風景區的中心，景區內有九寨溝最寬、最高、最雄偉的三大瀑布，景觀壯觀的諾日朗瀑布，景觀奇特的珍珠灘瀑布，熊貓海瀑布。過了壯觀的‘諾日朗瀑布’其落差 20 米，寬達 300 米，是九寨溝眾多瀑布中最寬闊的一個。繼走 訪水世界、五花海、熊貓海、劍竹海，使你盡情陶醉在這人間仙境。



餐食	: 酒店內	: 諾日朗餐廳自助餐 RMB 60	: 酒店內小火鍋 RMB 128
住宿	***** (準) 九寨溝希爾頓花園酒店 或同級		

**第 6 天** 九寨溝 黃龍 上行纜車 電瓶車 (107 公里~2.5 時) 黃龍動車站 成都 (288 公里~2 時)

【黃龍風景區】如一條金色的巨龍自蒼蒼莽莽的原始森林中奔騰而出，在鈣化體上，數千個大小不等的鈣化彩池：洗花池群、流輝池群、盆景池群、明鏡池群、爭艷池群、流芳池群、欲玉池群等幾組巧妙分佈其中，絢麗無比。黃龍是一條由南向北，逐漸隆起的鈣華體山脊，地勢極像一條昂首騰躍的巨龍，歇息在雪峰冰川晶瑩的懷抱中。朵朵浮雲飄蕩在湛藍的天空中，艷陽之下的五彩池，晶瑩剔透，璀璨無比，其令人心驚的顏色，絕非人間所有！黃龍是一個以彩池、雪山、峽谷、森林《四絕》著稱於世。壯觀地表鈣華流蜿蜒于原始林海，酷似一條金色巨龍，騰遊天地，故名黃龍。美國國家公園高級官員歐伯特贊嘆道：這裡有似加拿大的大雪山、懷俄明州的峽穀、科羅拉多的原始森林、黃石公園的鈣華彩池，多類景觀，集中一地，世所罕見。黃龍 不僅是中國人民的財富，也是全人類的寶貴財富。乘坐高鐵返回成都



餐食	: 酒店內	: 中式合菜 RMB 50	: 火鍋風味 RMB 80
住宿	***** 成都天府皇冠假日飯店 或 成都恆邦天府喜來登飯店 或同級		

第 7 天

成都 🚗 熊貓基地 🚗 電車 🚗 寬窄巷子 🚗 變臉秀 🚗 太古裏步行街 🚗 太古裏 3D 裸眼

【熊貓基地】瞭解熊貓人工培育的過程及發展，近距離觀看大熊貓的野外生活。全世界現存大熊貓，其中的 80% 生活在四川，成為大熊貓的故鄉，熊貓嬌麗端莊，姿容瀟灑，行動滑稽，動作天真，滿臉稚氣，性情溫馴，憨態可掬，逼人喜愛，名聞世界。



【寬窄巷子】寬窄巷子是成都遺留下來的較成規模的清朝古街道，與大慈寺、文殊院一起並稱為成都三大歷史文化名城保護街區。寬巷子與窄巷子又是成都這個古老又年輕的城市往昔的縮影，一個記憶深處的符號。

【成都太古裏裸眼 3D 裸眼】這塊 3D 螢幕位於中紗帽街與東錦江街十字路口，讓市民愛不釋手的熊貓在太古裏 3D 裸眼螢幕的“C 位出道”，為成都一張別致的“名片”，成為成都旅行必打卡網紅地之一。最後大螢幕上出現“更好的成都，成就著更好的你”這城市廣告詞：牛！因為熊貓愛上了這座城。



餐食	: 酒店內	: 中式合菜 RMB 50	: 欽善齋藥膳風味 RMB 80
住宿	*****成都天府皇冠假日飯店或成都恆邦天府喜來登飯店或同級		

第 8 天

成都 🚗 東郊記憶-文創園 🚗 天府國際機場 🚗 台中清泉崗機場

早上，前往【東郊記憶（East Suburb Memory）】是位於成都市成華區的國家 AAAA 級旅遊景區，由原國營紅光電子管廠改建而成，是集合音樂、攝影、戲劇等文化形態的多元文化創意園區，被譽為「中國倫敦西區」。園區免費開放，保留了大量蘇聯援建風格的工業遺址，結合時尚藝術、文創小店、工業遺產展館，是成都熱門的懷舊與網紅打卡地。隨後收拾滿滿的行囊。隨後懷著滿滿的滿足和飽飽美麗的回憶，專車前往成都天府國際機場 TFU；是中國四川省成都市的一個機場，位於由成都市代管的四川省簡陽市蘆葭鎮、石板凳街道和草池街道交界處，距離成都市中心 51 公里，距雙流機場 50 公里，距簡陽市中心約 15 公里，距資陽市中心約 25 公里，規劃用地面積 52 平方公里，機場由中國建築西南設計研究院、巴黎機場集團 ADP Ingénierie 及中國民航機場建設集團公司組成的聯合體共同設計，於 2016 年 5 月開工建設，2021 年 6 月 27 日開航運轉。一期建設總投資 562 億元人民幣，[9]建設兩座航廈，三條跑道。



餐食	: 酒店內	: 中式合菜 RMB 50	: 貴賓自理
住宿	溫暖的家*****		

“預祝各位貴賓!旅途平安愉快”

### 【團費中不包含的費用】

不含項目：**台胞證. (領隊+司機+導遊小費 每天 NT 300)\*\***

- 1.本行程所載之護照、簽證相關規定，對象均為持中華民國護照之旅客，若您擁有雙重國籍或持他國護照，請先自行查明相關規定，報名時並請告知您的服務人員。
- 2.不含入境政策所規定的防疫保險，不含旅遊平安保險及旅遊不便險等其他私人保險項目，請旅客額外自行申辦處理。相關簽證規定辦法將以入境國家公布之最新政策為主。

### 【護照新辦&過期重辦所需證件資料】

護照新辦（從未辦過）請本人持身分證正本 及 彩色照片 2 吋大頭 白底 2 張 前往戶政事務所做人證識別後將人證識別後的護照申請單 跟身分證正本 轉交旅行社辦理 申辦。

（目前申辦日期約為 7-14 天）

護照過期重辦（護照效期未過需交回 註銷）從新辦理資料:身分證正本.彩色照片 2 吋大頭 白底 2 張（目前申辦日期約為 7-14 天）

### 【台胞證新辦&過期重辦所需證件資料】

台胞證新辦、過期重辦

（超過 6 個月有效期之護照正本、身分證正反面影本、彩色照片 2 吋大頭 白底 1 張

（目前申辦日期約為 10 日）

### 注意事項

※行程內容順序僅參考，依當地旅行社做最後確定，本公司保留調整之權利，以團體出發前說明資料為準。

- 1、行程內容因國際或國內班機變動而有所調整。
- 2、若遇不可抗拒之情況，本公司保留變更行程之權利。
- 3、行程內容順序以當地旅行社所安排為主。
- 4、按摩等自費行程,請貴賓視服務人員狀況酌給小費以示鼓勵及獎勵辛勞。
- 5、**因綠色環保各地酒店取消一次性用品，請自行攜帶牙膏、牙刷及洗滌用品。**
- 6、**以上報價已分攤 60 歲以上的老人及小童優惠門票價格，如產生優惠票，恕不退回。**
- 7、為維護旅客當地安全與旅遊權益，本行程全程不得脫隊或擅自離隊，如旅客脫隊或離隊者，則視同終止旅遊契約。
- 8、行程須同進同出，不可延回，若脫隊者行程中所載明之餐食，旅遊，住宿，機位等團體行程，將視同為個人放棄行為，恕不退費，敬請見諒。
- 9、近年來中國地區逐步發展迅速，飯店如雨後春筍中增加，故會有一種【準星級】名詞出現，針對此現象提出說明如下：

A. 新酒店成立需經試營業一年後才能進行星級評等，但各酒店在建立時會依各星級之規格建造設定，故會有此【準 5, 4】名詞產生。

B. 有些酒店未參與星級評等，但酒店在建立時會依各星級之規格建造設定，故會有此【準 5, 4】名詞產生。

**2025 年 6 月 28 日起 禁止攜帶無 3C 標識行動電源上飛機 請留意。**

9、根據《中華人民共和國道路交通安全法》，第五十一條規定：車輛行駛時，駕駛人、乘坐人員應當按規定全程使用安全帶，請務必提醒注意。

10.根據中國民用航空局有關規定，旅客不得隨身攜帶或在手提行李、托運行李中運輸打火機、火柴，如旅客隨身攜帶或在手提行李、托運行李中有打火機火柴的，請取出並自行處置。否則，將可能面臨中國公安機關 5000 元人民幣以下罰款、拘留等行政處罰。



## 攜帶物品核對表

衣物	基本服	正式服裝	休閒裝	外出服及配件
	女孩 <ul style="list-style-type: none"> <li><input type="checkbox"/> 內衣褲</li> <li><input type="checkbox"/> 襪子</li> <li><input type="checkbox"/> 睡衣/睡袍</li> <li><input type="checkbox"/> 拖鞋/涼鞋</li> </ul>	<ul style="list-style-type: none"> <li><input type="checkbox"/> 連身裙</li> <li><input type="checkbox"/> 裙子</li> <li><input type="checkbox"/> 長褲</li> <li><input type="checkbox"/> 長袖襯衫</li> <li><input type="checkbox"/> 毛衣</li> <li><input type="checkbox"/> 高跟鞋</li> </ul>	<ul style="list-style-type: none"> <li><input type="checkbox"/> T-Shirts/POLO衫</li> <li><input type="checkbox"/> 背心</li> <li><input type="checkbox"/> 牛仔褲</li> <li><input type="checkbox"/> 長短褲</li> <li><input type="checkbox"/> 泳衣</li> <li><input type="checkbox"/> 休閒鞋</li> </ul>	<ul style="list-style-type: none"> <li><input type="checkbox"/> 夾克外套、風衣、雪衣</li> <li><input type="checkbox"/> 圍巾、手套、雪帽、耳罩</li> <li><input type="checkbox"/> 雨衣</li> <li><input type="checkbox"/> 眼鏡、太陽眼鏡</li> <li><input type="checkbox"/> 皮帶</li> <li><input type="checkbox"/> 珠寶</li> </ul>
男孩 <ul style="list-style-type: none"> <li><input type="checkbox"/> 內衣褲</li> <li><input type="checkbox"/> 襪子</li> <li><input type="checkbox"/> 睡衣/睡袍</li> <li><input type="checkbox"/> 拖鞋/涼鞋</li> </ul>	<ul style="list-style-type: none"> <li><input type="checkbox"/> 西裝</li> <li><input type="checkbox"/> 長褲</li> <li><input type="checkbox"/> 長袖襯衫</li> <li><input type="checkbox"/> 毛衣</li> <li><input type="checkbox"/> 領帶</li> <li><input type="checkbox"/> 皮鞋</li> </ul>	<ul style="list-style-type: none"> <li><input type="checkbox"/> T-Shirts/POLO衫</li> <li><input type="checkbox"/> 背心</li> <li><input type="checkbox"/> 牛仔褲</li> <li><input type="checkbox"/> 長短褲</li> <li><input type="checkbox"/> 泳衣</li> <li><input type="checkbox"/> 休閒鞋</li> </ul>	<ul style="list-style-type: none"> <li><input type="checkbox"/> 夾克外套、風衣、雪衣</li> <li><input type="checkbox"/> 圍巾、手套、雪帽、耳罩</li> <li><input type="checkbox"/> 雨衣</li> <li><input type="checkbox"/> 眼鏡、太陽眼鏡</li> <li><input type="checkbox"/> 皮帶</li> <li><input type="checkbox"/> 珠寶</li> </ul>	
日常生活	盥洗用具			
	<ul style="list-style-type: none"> <li><input type="checkbox"/> 牙刷</li> <li><input type="checkbox"/> 牙膏</li> <li><input type="checkbox"/> 牙線</li> <li><input type="checkbox"/> 漱口水</li> <li><input type="checkbox"/> 口香劑</li> <li><input type="checkbox"/> 棉花棒</li> <li><input type="checkbox"/> 毛巾</li> </ul>	<ul style="list-style-type: none"> <li><input type="checkbox"/> 眼藥水、人工淚液</li> <li><input type="checkbox"/> 洗衣精</li> <li><input type="checkbox"/> 洗/潤髮精</li> <li><input type="checkbox"/> 指甲護理</li> <li><input type="checkbox"/> 括弧用品</li> <li><input type="checkbox"/> 卸妝油</li> <li><input type="checkbox"/> 個人常備藥品</li> </ul>	<ul style="list-style-type: none"> <li><input type="checkbox"/> 梳子</li> <li><input type="checkbox"/> 美髮用品</li> <li><input type="checkbox"/> 鏡子</li> <li><input type="checkbox"/> 保濕乳液</li> <li><input type="checkbox"/> 防曬乳液</li> <li><input type="checkbox"/> 護唇膏</li> <li><input type="checkbox"/> 驅蟲劑</li> </ul>	<ul style="list-style-type: none"> <li><input type="checkbox"/> 化妝、保養用品</li> <li><input type="checkbox"/> 隱形眼鏡</li> <li><input type="checkbox"/> 女性衛生用品</li> <li><input type="checkbox"/> 維他命</li> <li><input type="checkbox"/> OK 蹦</li> <li><input type="checkbox"/> 手帕、衛生紙、濕紙巾</li> </ul>
旅遊	旅遊輔助	旅遊資訊	文件	雜物
	<ul style="list-style-type: none"> <li><input type="checkbox"/> 閱讀書籍、雜誌</li> <li><input type="checkbox"/> 耳塞</li> <li><input type="checkbox"/> 眼罩</li> <li><input type="checkbox"/> 旅行枕毛毯</li> </ul>	<ul style="list-style-type: none"> <li><input type="checkbox"/> 機票</li> <li><input type="checkbox"/> 護照/簽證</li> <li><input type="checkbox"/> 國際駕照</li> <li><input type="checkbox"/> 旅行日程表</li> <li><input type="checkbox"/> 地圖及導覽</li> <li><input type="checkbox"/> 旅遊票卷</li> <li><input type="checkbox"/> 會員卡</li> <li><input type="checkbox"/> 旅遊及語言指南</li> </ul>	<ul style="list-style-type: none"> <li><input type="checkbox"/> 旅行文件影本</li> <li><input type="checkbox"/> 信用卡影本</li> <li><input type="checkbox"/> 護照影本</li> <li><input type="checkbox"/> 信用卡緊急聯絡資訊</li> <li><input type="checkbox"/> 緊急聯絡人資訊</li> <li><input type="checkbox"/> 醫療保險卡</li> <li><input type="checkbox"/> 藥物清單</li> <li><input type="checkbox"/> 海外旅遊保險(單)</li> </ul>	<ul style="list-style-type: none"> <li><input type="checkbox"/> 雨傘</li> <li><input type="checkbox"/> 家用鑰匙</li> <li><input type="checkbox"/> 行李箱鑰匙、密碼</li> <li><input type="checkbox"/> 行李標籤</li> <li><input type="checkbox"/> 刊物</li> <li><input type="checkbox"/> 文具用品(紙、筆)</li> <li><input type="checkbox"/> 備用護照用照片(2張)</li> </ul>
	財務	袋/包	洗衣	其他

親愛的旅客

# 旅遊回國千萬別帶 肉類製品入境

肉類製品如肉乾、肉鬆、香腸、火腿臘肉、  
生鮮肉、罐頭肉品、泡麵內含肉製品...等

※生鮮、冷凍、冷藏肉類及其製品(如香腸、肉乾、貢丸、  
餛飩、烤鴨...等)、畜肉加工品(速食麵、雞湯、畜肉晶粉等)  
、蛋品、鹿茸、血清等生物樣材等，包含已煮熟、乾燥、加  
工、真空包裝處理之產品。

